redlaser
CENTRO OFTALMOLÓGICO

# CONVENIO COLEGIO DE PROFESORES DE CHILE

## ALIANZAS

redlaser
CENTRO OFTALMOLÓGICO

Queremos hacer participe a los Colegiados de nuestra alianza con beneficios reales, para que puedan optar a nuestra cirugía refractiva y sacarse los lentes a un valor preferencial.
Mediante operativos en vuestra institución entregando un servicio completo o en forma presencial en nuestra Clínica.

redlaser
CENTRO OFTALMOLÓGICO

# Tratamientos

Redlaser es un centro oftalmológico de amplia experiencia que abre sus puertas por primera vez en septiembre de 2003.
Desde el primer día, hemos estado enfocados exclusivamente en cirugía refractiva; habiendo realizado a la fecha más de 25.000 cirugías refractivas. Una de las mayores casuísticas de Chile en la especialidad.

Tratamientos para miopía, hipermetropía y astigmatismo: Mediante la tecnología láser, logramos corregir estos tres defectos ópticos, pudiendo mejorar o eliminar la mala visión con un tratamiento personalizado a cada paciente según sus propias necesidades. Lo anterior permite obtener los máximos beneficios en la corrección de la visión.

# SÁCATE LOS LENTES CON redlaser

## 100% AMBULATORIA

El día de la cirugía, el tiempo estimado de visita a nuestro centro clínico es cercano a 2 horas. La cirugía es una intervención ambulatoria cuya duración aproximada es de 20 minutos dentro de pabellón, de los cuales sólo entre 30 a 40 segundos se requieren para aplicar el tratamiento con láser.

Durante la cirugía, sólo se utiliza anestesia local en los ojos. No requiere de ninguna anestesia general, ni agujas ni jeringas de ningún tipo. Los pacientes pueden reincorporarse a su vida cotidiana de manera paulatina desde el primer día de la operación.

Se extiende una licencia médica por 10 a 15 días después de la cirugía, lo que permite realizar los controles postoperatorios con tiempo y calma, de manera de asegurarnos que todo salga bien.

# EQUIPO CLÍNICO ESPECIALIZADO

Somos un equipo clínico especialista en cirugía refractiva, conformado por médicos oftalmólogos, tecnólogos médicos en oftalmología y optometría, y técnicos en enfermería nivel superior. Todos ampliamente calificados y capacitados en el rubro, y de gran experiencia. Al momento de la cirugía, el equipo de pabellón quirúrgico se constituye con un médico oftalmólogo, un tecnólogo médico en oftalmología y optometría, una arsenalera, una pabellonera y un técnico en enfermería en sala de preparación y recuperación de pacientes.

Nuestro equipo clínico trabaja en conjunto diariamente, lo que sumado a nuestra baja tasa de rotación, , nos permite conformar un equipo coordinado y afatado, factores que consideramos clave para el éxito en los procedimientos que realizamos a nuestros pacientes.

redlaser
CENTRO OFTALMOLÓGICO

# BENEFICIOS ECONÓMICOS DEL PRESENTE CONVENIO

## PACIENTES CON FONASA B, C o D

- Evaluación gratuita para Cirugía Refractiva PRK con derivación a especialista según diagnostico.
- Copago $0 Exámenes preoperatorios para cirugía refractiva PRK por ambos ojos.
- 2x1 (se opera ambos ojos por el valor de uno) en el Valor cirugía refractiva PRK aplicando bono PAD, valor referencial actual es de $501.160* en total por ambos ojos.
- Controles post quirúrgicos hasta el alta sin costo.
- Entrega de estuche con lentes protectores y un lente alto en UV mas 2 colirios para el inicio de tratamiento post quirúrgico.

*valor bono PAD SIN convenio por ambos ojos $968.440, Valor sujeto a cambios anuales por Fonasa según IPC

# BENEFICIOS ECONÓMICOS DEL PRESENTE CONVENIO

## PACIENTES ISAPRE

- Evaluación gratuita para cirugía refractiva PRK con derivación a especialista, según diagnóstico.
- Exámenes preoperatorios gratuitos* para cirugía refractiva por ambos ojos.
- 50% descuento en el Valor de lista** de cirugía refractiva PRK, valor referencial 1.100.000.- por ambos ojos. (valor reembolsable por su Isapre según su plan).
- Controles post quirúrgicos hasta el alta sin costo.
- Entrega de estuche con lentes protectores y un lente alto en UV mas 2 colirios para el inicio de tratamiento post quirúrgico.

*valor de lista SIN convenio $100.000
** valor de lista SIN convenio $ 1.100.000 por cada ojo

Silvia Castillo Diaz
Coordinadora Comercial

+569 8769 0059

Condell 679. Providencia

Av. Francisco Bilbao 385. Providencia

Sucursales: Santiago – Talca

www.redlaser.cl

scastillo@redlaser.cl

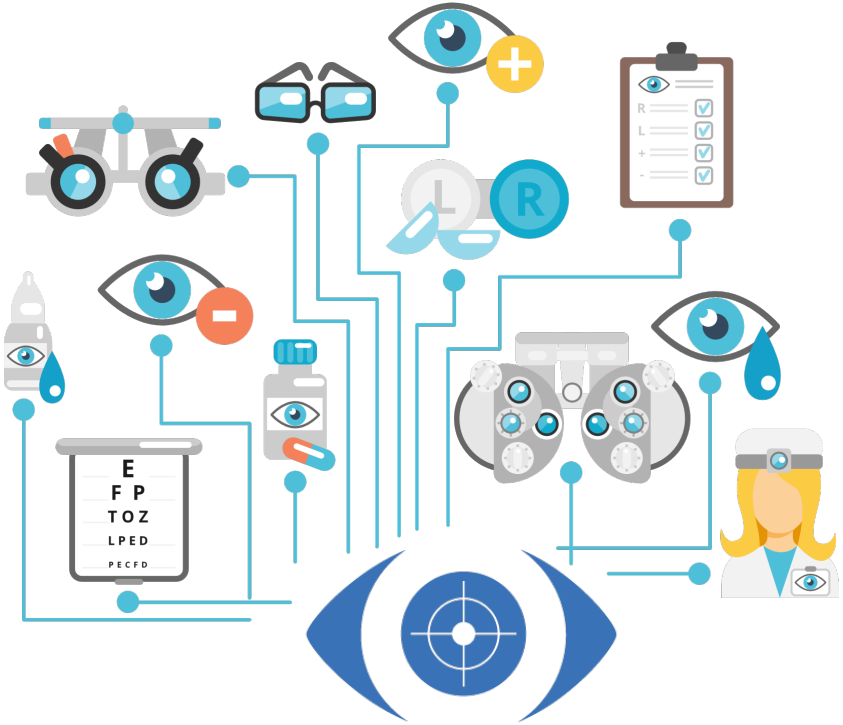


redlaser
CENTRO OFTALMOLÓGICO

redlaser

CENTRO OFTALMOLÓGICO