



# CONSULTA NACIONAL

## 31 de Agosto de 2023

### RESUMEN ESCRUTINIO NACIONAL

Línea	Cálculo	RESUMEN	
2		Total Comunas Escrutados	232
3		Sobre un total de	346
4	( 2 / 3 * 100 )	Que corresponde el (%)	67,05%

<b>Total Votantes</b>	<b>51.809</b>
-----------------------	---------------

#### Voto 1: Sobre la Respuesta

Habiendo conocido y analizado la última respuesta del MINEDUC, de fecha 29 de agosto,

ACEPTO la respuesta  
 ACEPTO parcialmente la respuesta  
 RECHAZO la respuesta

Acepto (AC)	11.608	22,41%
Acepto Parcial (AC-P)	16.099	31,07%
Rechazo (RECH)	22.655	43,73%
Nulos	252	
Blancos	1.195	
Total	51.809	100,00%

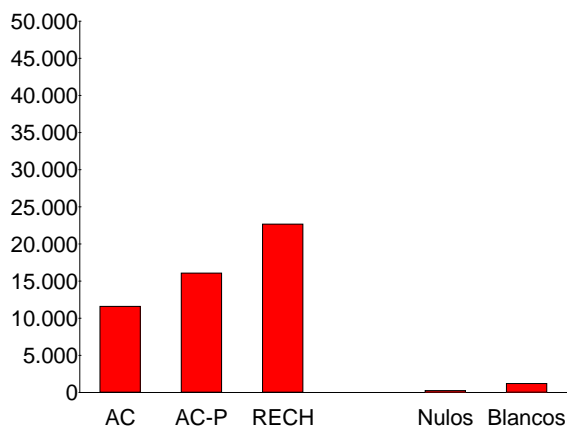

#### Voto 2: SOBRE EL PARO INDEFINIDO ACTUAL

FIN AL PARO INDEFINIDO y mandar al Directorio Nacional a concretar los puntos ofrecidos y elaborar un plan de acción y movilización que permita conseguir nuestras demandas.

SEGUIR EN PARO INDEFINIDO y, de no estarlo, me comprometo a sumarme a él. Esto implica no asistir a mi lugar de trabajo y participar en todas las actividades del Paro Indefinido.

Fin al Paro (FP)	25.276	48,79%
Mant el Paro (MP)	24.326	46,95%
Nulos	316	
Blancos	1.891	
Total	51.809	100,00%

