TALLER DE INGLES ESCUELAS RURALES ANDACOLLO

DOCENTE : MACARENA PALTA PALLERES

-Podemos enseñar a nuestras familias y comunidades sobre la importancia de reciclar para el medio ambiente y cómo cada uno de nosotros podemos marcar una diferencia para tener un nuevo mundo.
-Robert Alan Silverstein.

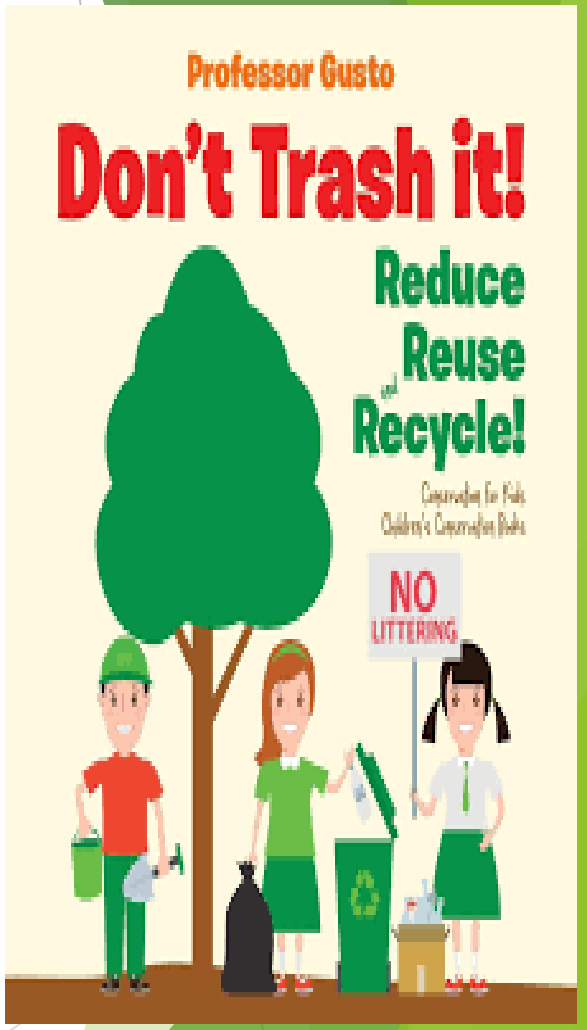

ESCUELA JOSE BERNARDO SUAREZ MAITENCILLO MATRICULA 11 ALUMNOS,PRIMERO A SEXTO AÑO BASICO- SALA MULTIGRADO.

INTRODUCCIÓN:

La conservación del ambiente es el uso racional y sostenible de los recursos naturales y el contexto que circunda al hombre, permite promover el crecimiento y desarrollo a través del cuidado de los recursos naturales, así como la correcta manipulación de los materiales descartables, a fines de sustentar el crecimiento económico y social que se desea para una nación. Los procesos educativos como herramienta fundamental para el logro de cambios de actitud y comportamiento en la sociedad, brindan la oportunidad de abordar desde diversas perspectivas los problemas ambientales, involucrándose a través del desarrollo de contenidos insurreccionales, programas y proyectos, en los que los alumnos de manera vivencial intervienen en sus contextos generando cambios significativos. Las primeras acciones relacionadas a la necesidad de implementar la educación ambiental como estrategia para el cuidado y preservación del ambiente, surgen en la década de los setenta del siglo XX, con la conferencia de Estocolmo, efectuada con el auspicio de la Organización de la Naciones Unidas, en Estocolmo Suecia 1972

-**Cada uno de nosotros podemos hacer cambios en la forma en que vivimos y ser parte de la solución al cambio climático.- Al Gore.**

SELLO EDUCATIVO

Nuestro sello educativo es el Cuidado del Medio Ambiente. Como una forma de mejorar nuestra calidad de vida. Queremos un establecimiento que a través de la gestión educativa centrada en el proceso de enseñanza- aprendizaje y de acuerdo a los estándares de calidad forme un ser humano integral, con valores que le permitan insertarse en una sociedad competitiva y desarrolle todas sus habilidades propuestas por el currículo, enfatizando el valor del cuidado del medio

VISION

Pretendemos ser una escuela que entregue a los alumnos (as) una educación integral con aprendizajes significativos y la entrega de valores, para la sana convivencia entre todos los actores de la comunidad escolar. Esta visión debe comprender metodologías motivadoras e innovadoras, y entregar el reforzamiento en el plano de la formación ética y moral, y en el cuidado del medio ambiente, para el futuro de sus hijos en un mundo tecnológico y global.

MISION

Somos una escuela que forma estudiantes con una cultura ambientalista, cuya formación les permite continuar estudios en cualquier sistema educativo con aprendizajes y estrategias metodológicas modernas a los alumnos.

OBJETIVO GENERAL TALLER DE INGLES ESCUELA JOSE BERNARDO SUAREZ MAITENCILLO

- Desarrollar actividades basadas en el Reciclaje como estrategia didáctica para la conservación ambiental dirigida a los estudiantes de la fortaleciendo el proceso de aprendizaje del idioma ingles, basado en los planes y programas del Ministerio de Educación.

https://formanovus.com/evento/taller-de-reciclaje-en-ingles-trasform-litter-into-school-material/

Paso 1: la clase enfocada en los intereses de los alumnos y la escuela

- Paso 2 : estrategia metodológica: lluvias de ideas, preguntas directas:
- ¿Que es el reciclaje? ¿ Que podemos reciclar? ¿Como se puede reciclar?
- Investigar conceptos: verbos y acciones relacionadas con el reciclaje.
- The three RRR: REDUCE-RECYCLE-REHUSE

- **¿Es inservible todo lo que tiramos a la bolsa de la basura?**
- **¿De dónde se obtienen los productos que consumimos?**
- **¿Por qué producimos tanta basura? ¿Ha sido siempre así?**
- **¿Para qué se utilizaba el papel en la Antigüedad? ¿Se le da el mismo uso en la actualidad?**
- **El reciclaje, ¿es la mejor solución para el problema que genera la acumulación de basura?**

ENGLISH WORKSH0P ACTIVITY 1

NAME:	GRADE:
OBJETIVO: CONOCER VOCABULARIO SOBRE EL RECICLAJE.	
HABILIDAD: IDENTIFICAR Y COMPLETAR UTILIZANDO INFORMACION SOBRE EL RECICLAJE	
INSTRUCCIONES: LEER ATENTAMENTE Y ESCRIBIR CON LETRA CLARA Y ORDENADA.	
EVALUACION FORMATIVA.	

Reduce – Reuse – Recycle

Join the words with their definitions

1) Reduce means — A to use make something new from something old.

2) Reuse means — B to use something again

3) Recycle means — C to use less

Choose the correct option.

1) I should _____ electricity
A) reduce B) reuse C) recycle

2) We should _____ gasolina.
A) reduce B) reuse C) recycle

3) Everybody should _____ polllution
A) reduce B) reuse C) recycle

La Planificación: the lesson plan

Objetivos	Cursos	Actividad	Recurso	Evaluacion
OA3 -Demostrar comprensión de textos orales: identificando personajes, objetos y animales; siguiendo instrucciones simples; identificando palabras, expresiones de uso muy frecuente y vocabulario aprendido; identificando sonidos propios del inglés para comenzar a familiarizarse con ellos OA13 -Experimentar con la escritura de palabras (por ejemplo: trazar, copiar o completar), cuya ortografía tenga alta correspondencia con el español, acerca de temas conocidos o de otras asignaturas, de acuerdo a un modelo.	Primero a Sexto Básico	Deletrean un listado de palabras y las traducen. Crean un lapicero con material de desecho	Guías-cuadernos-lápices-diccionarios Tubos de confort-pegamento-cd y tubos de confort	formativa

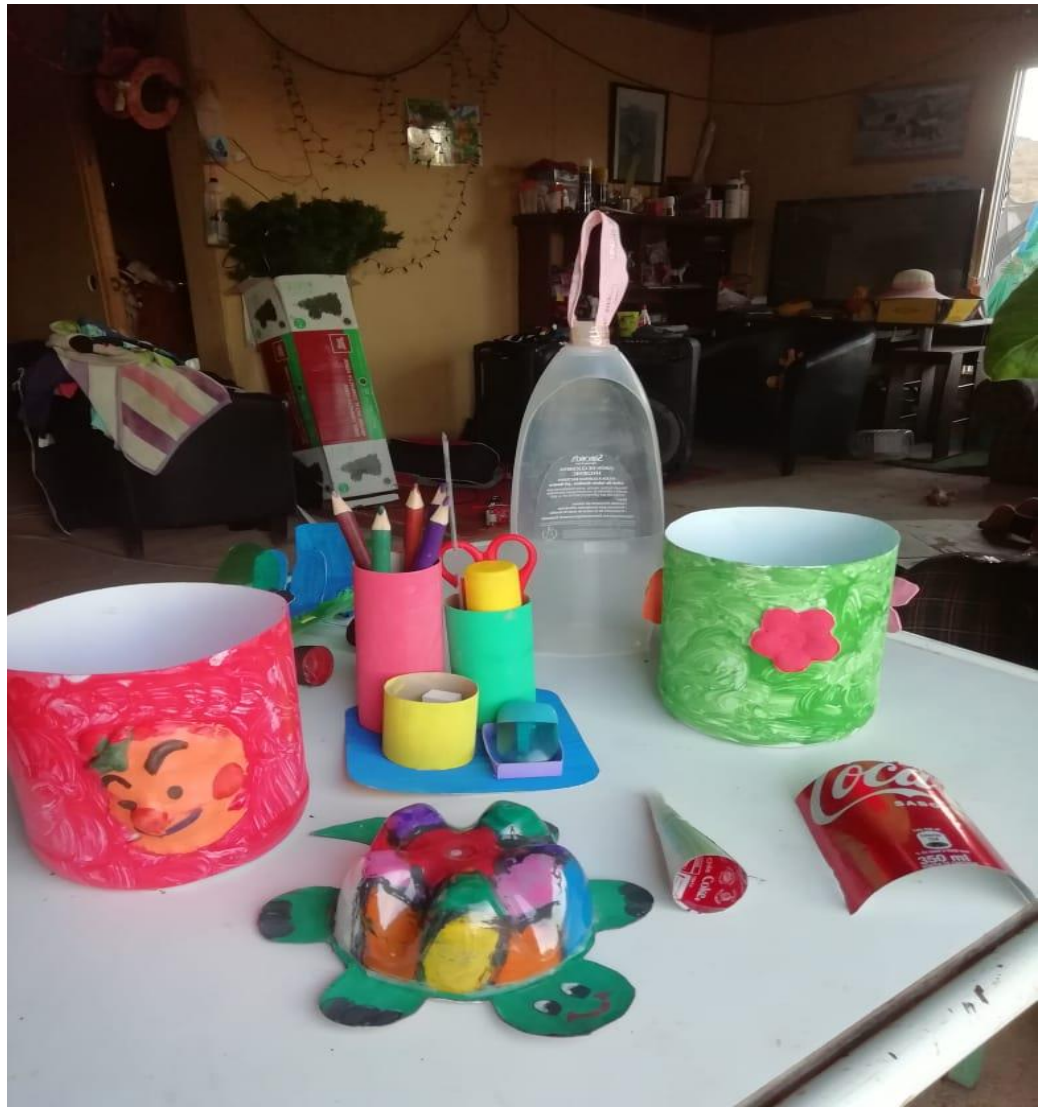

MES DE MAYO

August 27th, monday, 2018
rabbit

BEAR
ZEBRA
TIGER
SEAL

INCREDIBLE

Alumnos T E A

empatía

compromiso

Respeto

Cuidado del medio ambiente

Conciencia ambiental

Liderazgo

Resultados:

Los alumnos mostraron entusiasmo en la elaboración de esta práctica ya que por una parte estaban reciclando y usando materiales a bajo costo que es desechado en sus hogares, valorando así su participación y creatividad propia contribuyendo al cuidado de su entorno.

Además, pese a la pese a la falta de conexión la mayor parte del año, y que aun no logran dominar el uso del correo electrónico y algunas plataformas en line, fueron capaces de cumplir con las exposiciones y expresarse oralmente en ingles.
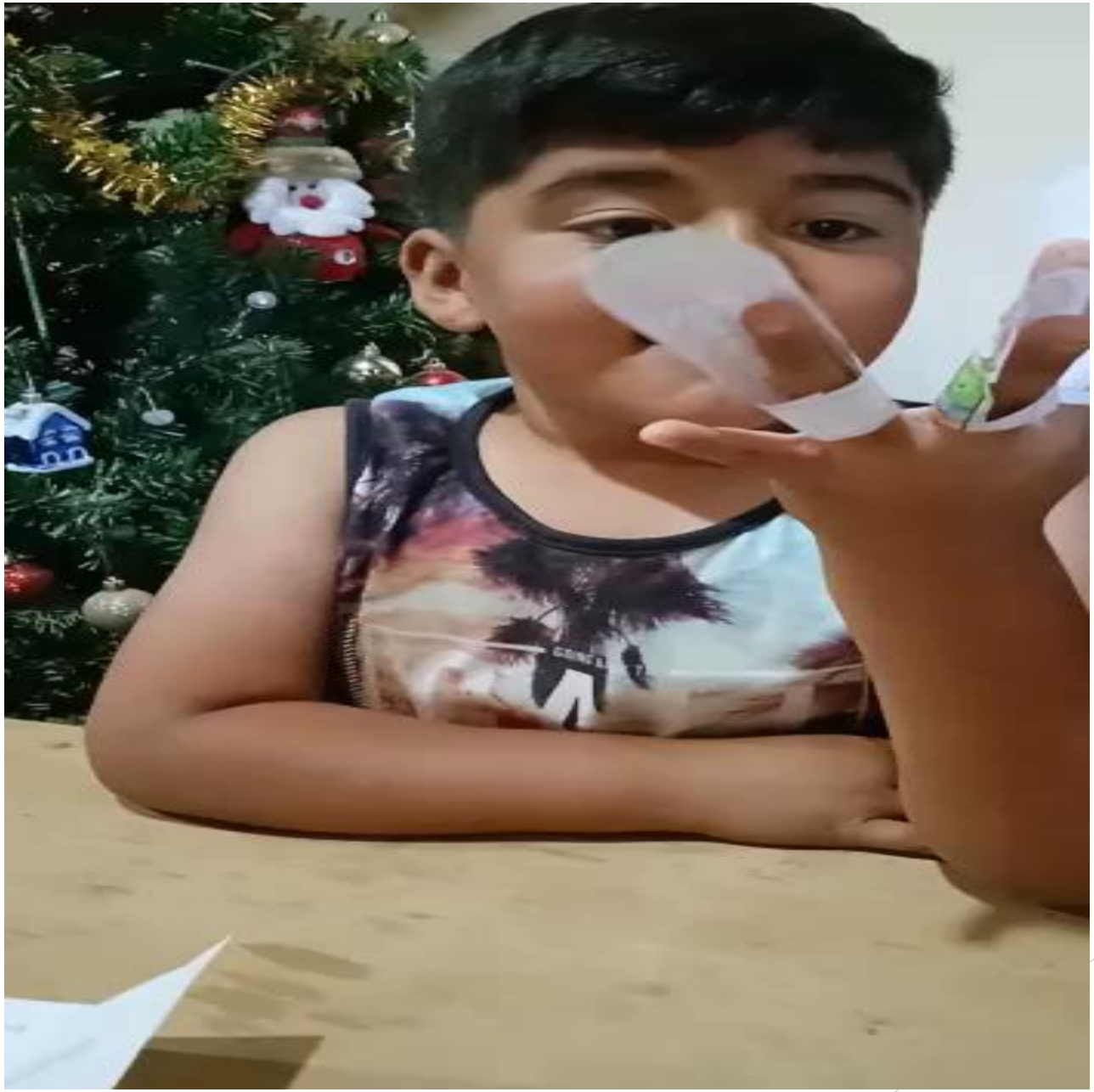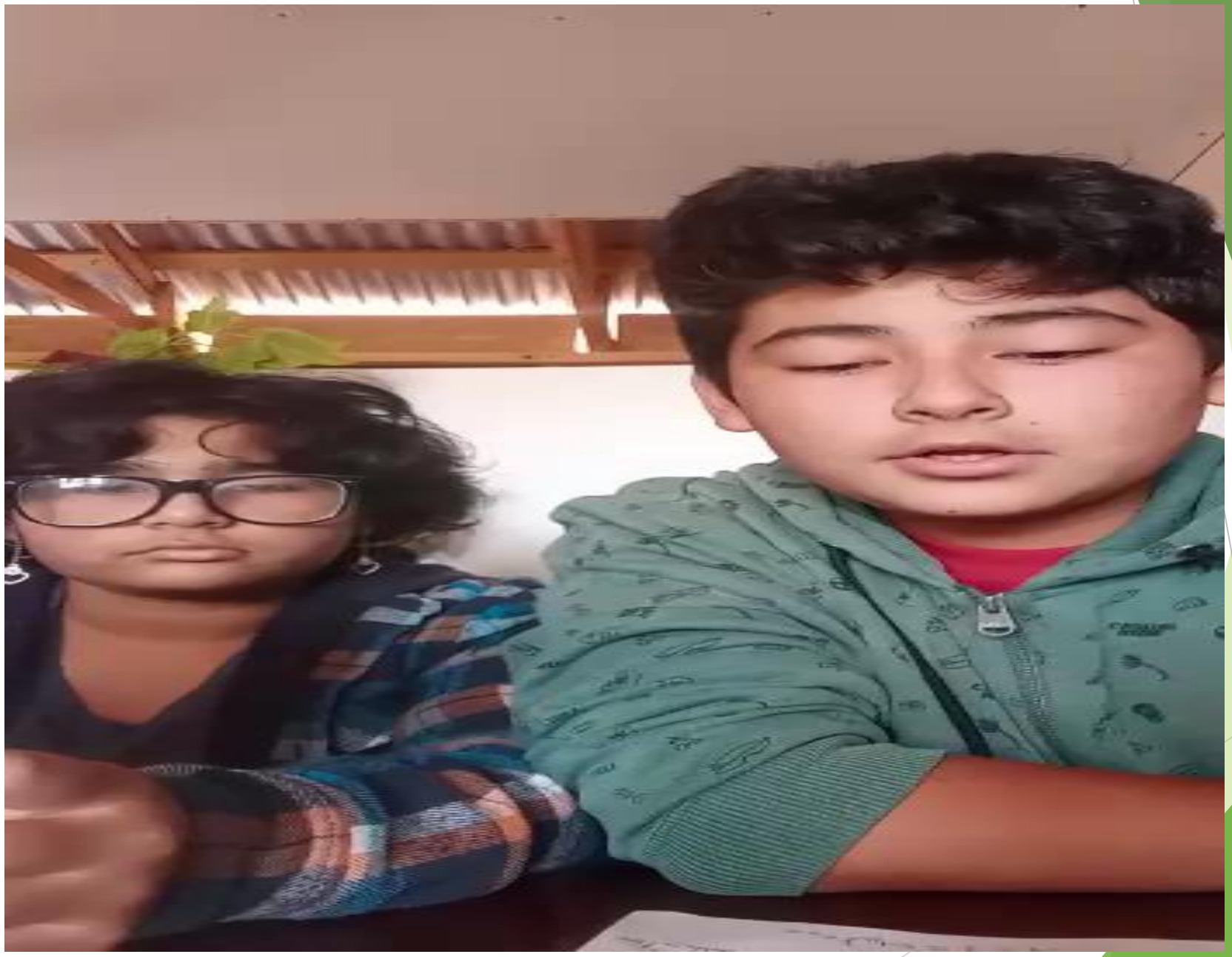
aller
de
Ingles
Pacol
High Seas
Expedition